Wer, wenn nicht wir

W.Weiss, P.Klemz

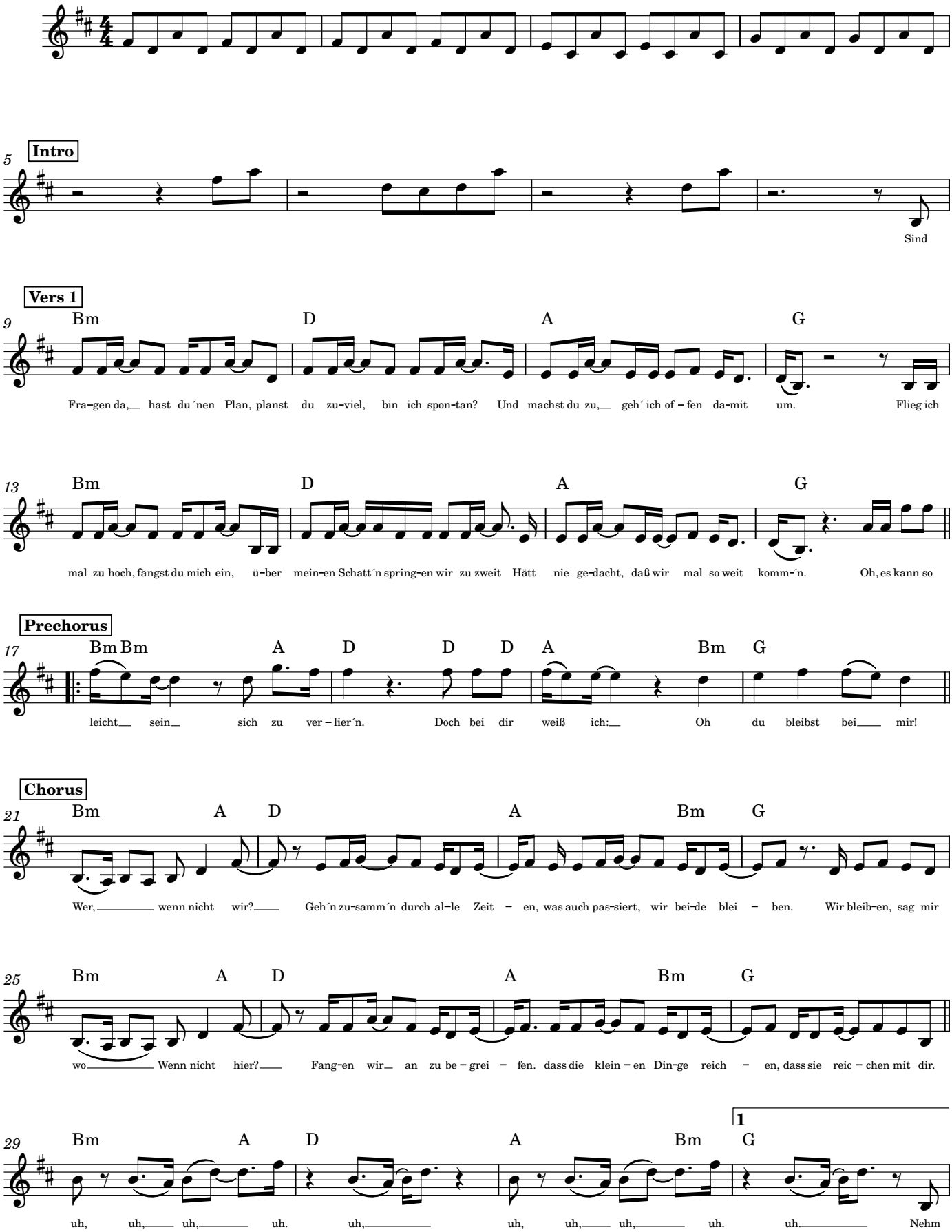

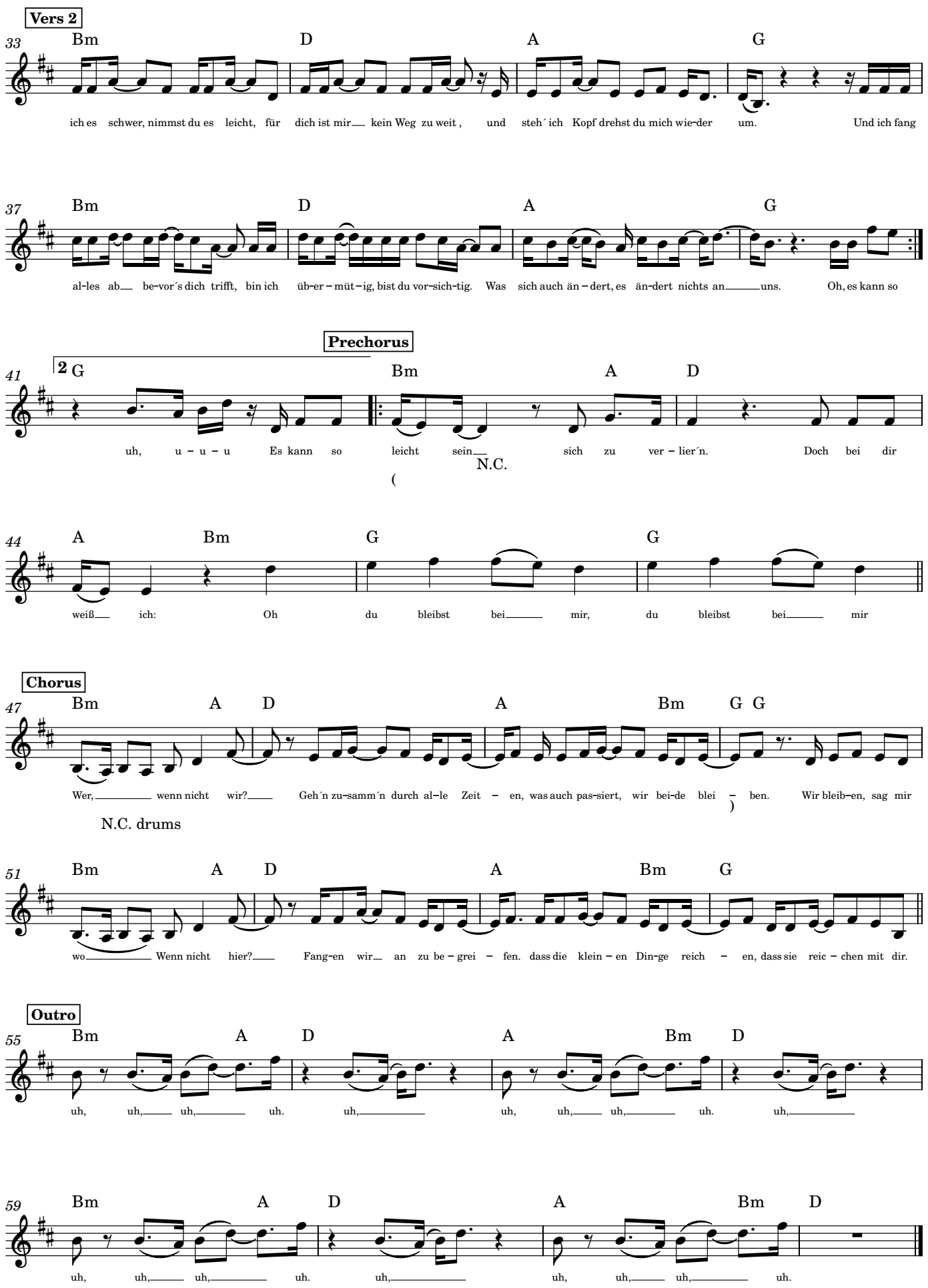
Vers 2
33
Bm D A G
ich es schwer, nimmst du es leicht, für dich ist mir kein Weg zu weit, und steh´ ich Kopf drehst du mich wie-der um. Und ich fang
37
Bm D A G
al-les ab be-vor´s dich trifft, bin ich üb-er – müt – ig, bist du vor-sich-tig. Was sich auch än – dert, es än-dert nichts an uns. Oh, es kann so
Prechorus
41
2 G Bm A D
uh, u – u – u Es kann so leicht sein sich zu ver – lier´n. Doch bei dir
N.C.
(
44
A Bm G G
weiß ich: Oh du bleibst bei mir, du bleibst bei mir
Chorus
47
Bm A D A Bm G G
Wer, wenn nicht wir? Geh´n zu-samm´n durch al–le Zeit – en, was auch pas-siert, wir bei-de blei – ben. Wir bleib–en, sag mir
)
N.C. drums
51
Bm A D A Bm G
wo Wenn nicht hier? Fang-en wir an zu be – grei – fen. dass die klein – en Din-ge reich – en, dass sie reic – chen mit dir.
Outro
55
Bm A D A Bm D
uh, uh, uh, uh. uh, uh, uh, uh, uh. uh,
59
Bm A D A Bm D
uh, uh, uh, uh. uh, uh, uh, uh, uh.