Steigerlied

Volkslied

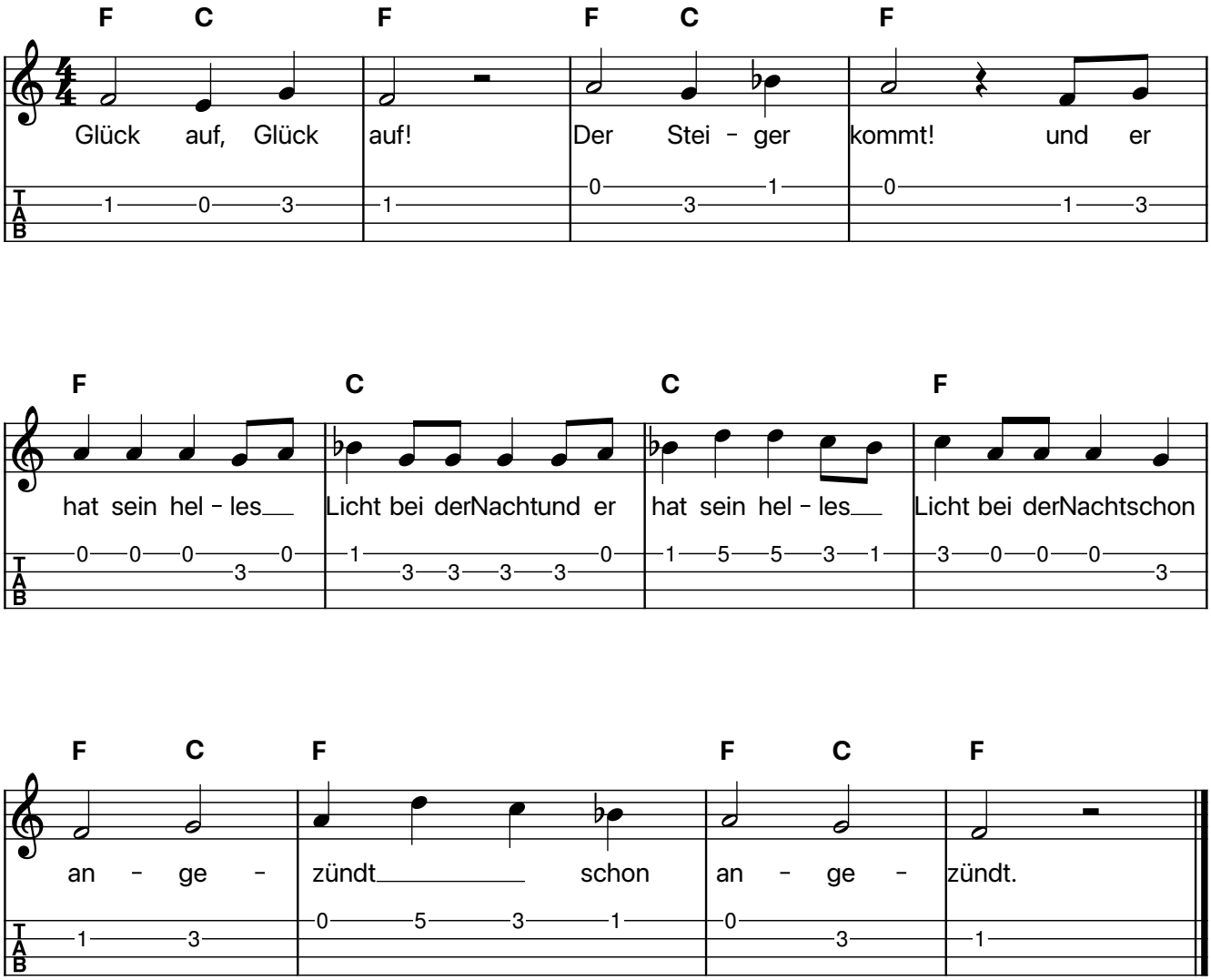

Der Text "Wache auff, der Steyer kömmt" erschien um 1700 im erzgebirgischen "Bergliederbüchlein" in Freiberg/Sachsen